



# LA SOSTENIBILITÀ CHE INCLUDE

PROMOSSO DA

cooperativa  
381



UNIVERSITÀ  
DI PAVIA



apolf  
Agenzia Provinciale per l'Orientamento,  
il Lavoro e la Formazione - Pavia

bipart

CON IL CONTRIBUTO DI

Fondazione  
CARIPLO



# Il modello di governance



## La rete di Agricoltura sociale pavese

Il presente progetto ambisce a creare un **biodistretto di economia solidale**, proporre un modello di sviluppo agricolo/economico sostenibile a partire dalla **multifunzionalità** propria dell'agricoltura, promuovendo pratiche eco-sostenibili di agricoltura sociale finalizzate alla creazione di una **rete di imprese agricole, operatori sociali e consumatori** per favorire l'**inserimento lavorativo di soggetti a rischio esclusione sociale**, tutelare l'**agrobiodiversità** del territorio pavese e incoraggiare pratiche di consumo consapevole su larga scala, offrendo un'opportunità di acquisto di **prodotti sani, buoni e giusti**.



[www.agricolturasocialepavia.it](http://www.agricolturasocialepavia.it)

# Cosa vogliamo cambiare



## **Abbandono dell'attività agricola**

Aumentano le aree agricole incolte

## **Perdita di biodiversità**

Vengono distrutti habitat naturali o semi-naturali (consumo del suolo, coltivazioni intensive)

## **Problema occupazionale**

Crescono i margini della povertà e aumentano i soggetti a rischio esclusione

# Cosa vogliamo fare

**Perfezionamento del modello** di gestione di una rete di agricoltura sociale, che si vuole il più possibile scalabile, sostenibile e replicabile

**Creazione di opportunità lavorative** per soggetti in condizioni di svantaggio nell'ambito dell'agricoltura naturale e della piccola ristorazione locale

**Salvaguardia dell'ambiente e dell'agrobiodiversità locale**, attraverso, da un lato, la rimessa a coltura di terreni incolti e soggetti al rischio di edificazione, dall'altro, il recupero e la conservazione di varietà ortive e cerealicole locali tradizionali

**Sensibilizzazione e attivazione della comunità territoriale** a pratiche di consumo consapevole secondo il criterio essenziale della partecipazione, sia essa a scopo deliberativo o educativo;





## Come lo faremo



- **Rimessa a coltura di 6 ha** di terreni attualmente incolti;
- **Tutela di 8/9 varietà di piante spontanee** alimurgiche autoctone
- **Formazione professionale** negli ambiti agricolo e della ristorazione di 18 soggetti in condizioni di svantaggio
- **Inserimento lavorativo** di 6 soggetti svantaggiati
- **Diffusione delle competenze** in materia di gestione sostenibile del territorio ad uso agricolo;
- **Incoraggiamento di pratiche di consumo consapevole** da parte della comunità territoriale;
- **Potenziamento della Rete Pavese di Agricoltura Sociale**

# ..... ———— ○ Dove lavoreremo .....



# Cosa osserveremo



## **Governance & Policy**

Creare Best Practices replicabili sul territorio e Fundraising per il sociale

## **Ambiente**

Recupero terreni incolti e tutela biodiversità locali

## **Lavoro**

Aumentare le competenze e le opportunità di lavoro di soggetti svantaggiati

## **Partecipazione e Cittadinanza attiva**

Educazione ambientale e coinvolgimento della comunità sul territorio

# Governance e Policy



## OUTCOME

finanziamento e supporto alla rete di agricoltura sociale, semplificazione delle procedure di attivazione di percorsi di agricoltura sociale, sviluppo di un modello e linee guida per policy design

3 MODELLI IN 2 SETTORI DELLA FILIERA AGROALIMENTARE

N. TIROCINI FORMATIVI E BORSE LAVORO, DOTI GARANZIE ATTIVATE

N. AZIENDE CHE ATTIVANO PERCORSI DI AGRICOLTURA SOCIALE

N. CITTADINI COINVOLTI NEL PROGETTO CON INIZIATIVE



# Lavoro



## OUTCOME

migliorare condizioni di lavoro, trasparenza dei contratti di lavoro e ridurre gap soggetti svantaggiati

TIPOLOGIA E LIVELLO  
COMPETENZE ACQUISITE

N. INSERIMENTI LAVORATIVI IN AMBITO  
AGROALIMENTARE

LIVELLO DI SODDISFAZIONE E  
BENESSERE PSICO-FISICO

RIDUZIONE SPESA PUBBLICA

SOSTENIBILITÀ ECONOMICA

# Ambiente



## OUTCOME

Promuovere pratiche di agricoltura sostenibile e tutela dell'ambiente nel territorio pavese

HA DI TERRENI  
INCOLTI RECUPERATI  
QUALITÀ DEL SUOLO

N. CERTIFICAZIONI BIOLOGICHE  
ACQUISITE

HA ERBE SPONTANEE COLTIVATE  
SEED BANKING

HA PRODOTTI AUTOCTONI  
CULTIVAR TRADIZIONALI

PROTOCOLLI PER COLTIVAZIONE

# Partecipazione e Cittadinanza attiva



## OUTCOME

Creazione di un distretto di economia solidale basato su un consumo consapevole

N. PRODOTTI VENDUTI  
FATTURATO DELLA RETE

N. PARTECIPANTI AD EVENTI  
N. CITTADINI ATTIVI

N. CONSUMATORI ADERENTI ALLA RETE  
DI AGRICOLTURA SOCIALE

N. BAMBINI COINVOLTI IN  
PERCORSI DI ED. AMBIENTALE

N. STUDENTI COINVOLTI IN PROGETTI  
ASL - ED. AMBIENTALE

# Il modello

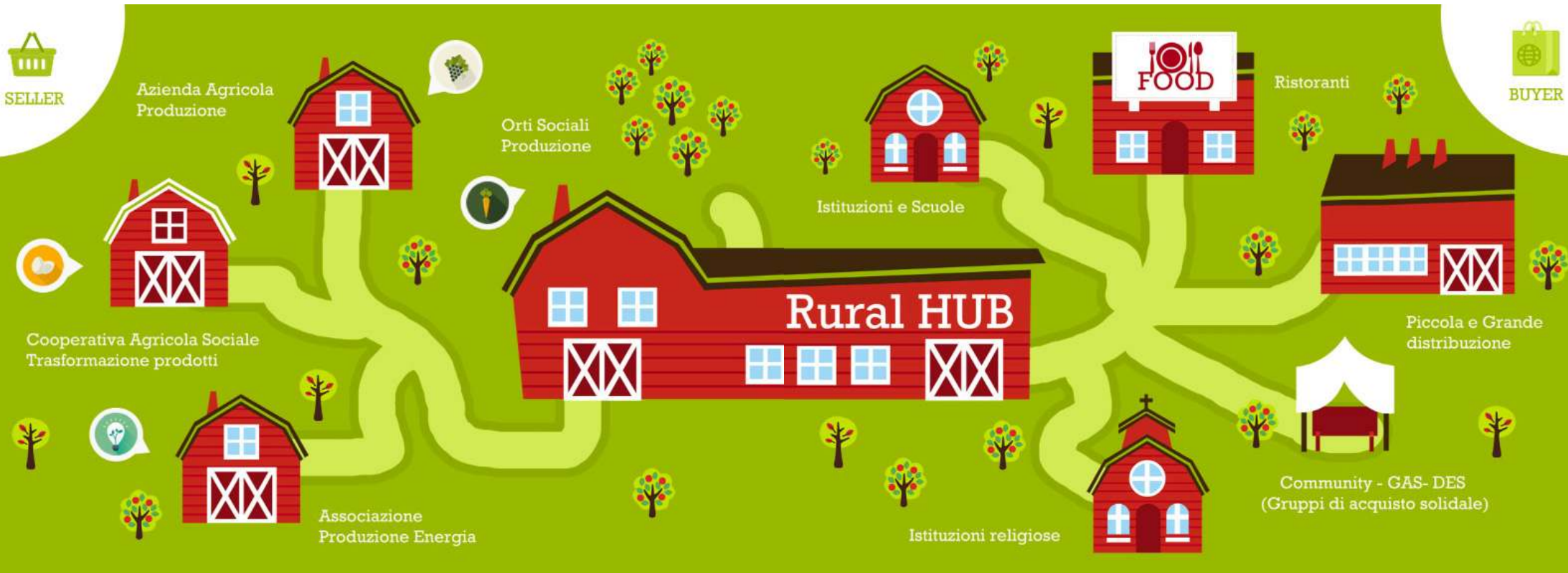

## Rural hub